

La CMCAS Metz EDF vous propose un après-midi

# ESCAPE GAME

## samedi 17 septembre 2022

2 parties d'Escape Game par personne de 13H50 à 17H30  
3 salles mises à disposition dans lesquelles Pedro et Olga vont vous en faire voir de toutes les couleurs...

 Respect des mesures sanitaires en vigueur le jour de l'évènement

### Lieu & horaires

- ▶ Présence impérative à **13h50** !
  - ▶ TEAM BREAK Metz
- 29 rue Dupont des Loges  
57000 METZ

### Tarifs

**19€** OD/AD  
**43€** invité extérieur  
Selon disponibilité

### Inscriptions

Au plus tard le **09/09/2022**  
dès 16 ans - 18 places disponibles

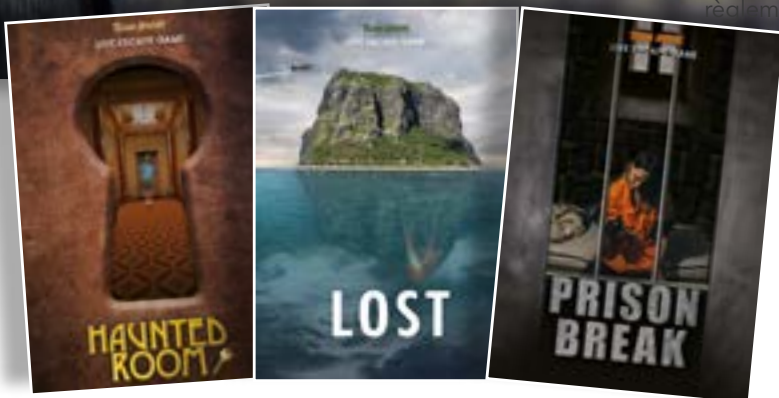

### BULLETIN D'INSCRIPTION - ESCAPE GAME - 17/09/2022

À retourner avant le 9 septembre 2022, accompagné de votre règlement à :  
CMCAS Metz EDF - BP 30824 - 57958 Montigny-les-Metz

Nom & Prénom OD : .....

Téléphone (fixe et/ou portable): ..... // Mail : .....

• Participant AD dès 16 ans // Nombre total : ..... x [19€] € = ..... €

Nom & Prénom : ..... // Date de naissance : \_\_\_ / \_\_\_ / \_\_\_\_\_

Nom & Prénom : ..... // Date de naissance : \_\_\_ / \_\_\_ / \_\_\_\_\_

• Invité extérieur dès 16 ans // Nombre total : ..... x [43€] € = ..... €

Nom & Prénom : ..... // Date de naissance : \_\_\_ / \_\_\_ / \_\_\_\_\_

Nom & Prénom : ..... // Date de naissance : \_\_\_ / \_\_\_ / \_\_\_\_\_

Ci-joint un ou deux chèques\* libellés à l'ordre de la CMCAS EDF/GDF de Metz **Total : ..... €**

(mettre au dos du ou des chèques la mention « Escape Game – 2355/L03 »).

\*Faire un chèque par type de participant : un pour les participants OD/AD et un pour les participants invités extérieurs.

J'autorise la reproduction de mon image sur les sites internet de la CCAS et/ou de la CMCAS ou son insertion dans les publications de la CCAS et/ou de la CMCAS, sur des supports papiers et numériques. J'autorise par ailleurs la conservation de mon image sur tous supports numériques et son utilisation pendant une durée limitée à 3 ans. Je renonce par la présente à solliciter une compensation à quelque titre que ce soit pour ma participation à la prise de vue et à sa diffusion.

Les informations recueillies par la CCAS font l'objet d'un traitement informatique destiné à organiser une activité. Le destinataire des données est : la CMCAS Metz EDF. Conformément à la loi « informatique et libertés » du 6 janvier 1978 modifiée en 2004, vous bénéficiez d'un droit d'accès, de rectification et d'opposition pour motifs légitimes, aux informations qui vous concernent, que vous pouvez exercer en vous adressant à CCAS - Le Responsable des Traitements - 8 rue de Rosny - BP 629 - 93104 MONTREUIL CEDEX. Merci de joindre une copie d'une de vos pièces d'identité.